"Młodzi na lokalnym rynku pracy"

PUP Nowe Miasto Lubawskie Data publikacji: 29.10.2018

PODZIĘKOWANIA

DLA

PANA TOMASZA RAFALSKIEGO

ZA BEZINTERESOWNE WSPARCIE I UDZIAŁ W DEBACIE
MŁODZI NA LOKALNYM RYNKU PRACY,
KTÓREJ CELEM BYŁO PROMOWANIE IDEI DORADZTWA ZAWODOWEGO ORAZ POPRAWA ŚWIADOMOŚCI ZAWODOWEJ UCZNIÓW I POMOC W ODNALEZIENIU SIĘ NA RYNKU PRACY.
JESTEŚMY PRZEKONANI, ŻE PAŃSTWA ŻYCZLIWOŚĆ I ZAANGAŻOWANIE W ZAINICJOWANE PRZEZ NAS PRZEDSIĘWZIĘCIE ZAOWOCUJE TRAFNYMI WYBORAMI JAKICH DOKONAJĄ W PRZYSZŁOŚCI NASI UCZNIOWIE.

PAŃSTWA WSPÓŁPRACA Z NASZĄ SZKOŁĄ TO SWOISTE PARTNERSTWO WIEDZY, KTÓRĄ WSPÓLNIE PRZEKAZUJEMY MŁODEMU POKOLENIU.

DZIĘKUJEMY

SZKOŁA PODSTAWOWA
im. Jana Pawła II
w ŁĄKORZU
Łąkorz 99, 13-334 Łąkorz
NIP 8771457003

DYREKCJA I NAUCZYCIELE
SZKOŁY PODSTAWOWEJ
IM. JANA PAWŁA II W ŁĄKORZU

DYREKTOR SZKOŁY
mgr Katarzyna Wrzesek-Sudoł

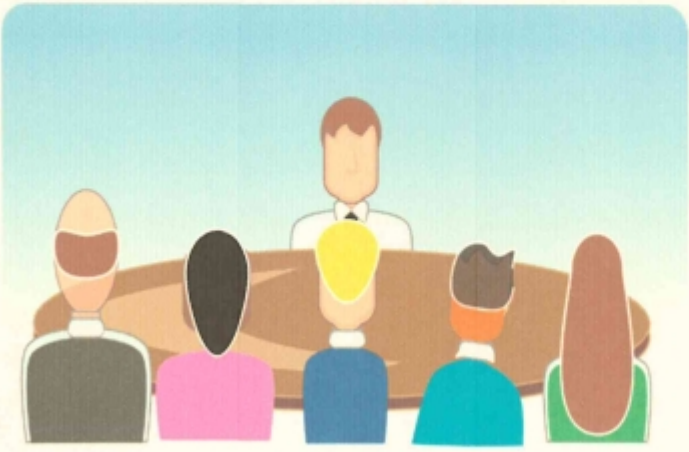

ŁĄKORZ,24.10.2018R.